広報 みなみみのわ

2025 11月 No.623

令和6年度

特集 村の決算

今年もイルミネーションフェスティバル大盛況でした。

広報 みなみみのわ 2025 11月

●令和7年11月1日発行 ●編集／南箕輪村広報委員会 ●発行／長野県上伊那郡南箕輪村役場

〒399-4592長野県上伊那郡南箕輪村4825-1 電話／0265-72-2104(代表) FAX／0265-73-9799

URL https://www.vill.minaminiminowa.lg.jp

e-mail villn-m@vill.minaminiminowa.lg.jp

●印刷／アドコマーシャル(株)

まっくん除雪隊員を募集します!

まっくん除雪隊とは…

区が組織し、公道の除雪作業を行う有償ボランティアです。

お住まいの区に隊員登録をして、区が指定した公益性が高い道路の除雪作業を行います。

除雪機器購入補助も受けられます

何をするの?

1. まっくん除雪隊員として登録された方は、積雪の際に区長からの依頼によって、区の指定道路を除雪します。(都合がつくときに作業をお願いします。)
2. 作業終了後、作業報告書を作成し、区長に報告してください。

貸し出し用の歩行型除雪機もありますので、除雪機器をお持ちでない方でも登録できます。

村からの支援はどれくらい?

■**個人所有の除雪機による除雪**

1時間あたり‥‥1,600円(機械損料・燃料費込み)

※乗用の作業機(トラクター等)は、賠償保険に加入していただきます。(保険料は村が補助します。)

■**村貸与の機械等による除雪**(燃料費は村が負担)

1時間あたり‥‥1,000円

※作業報告書等をもとに、村から各区の口座へ振り込み、その後、お住まいの区から隊員に支払われます。

★除雪機器の購入補助は『本誌P11のくらしの情報』をご覧ください。

◎問い合わせ

○隊員登録の希望や相談は……お住まいの地区の区長へ

○制度に関する問い合わせなどは…建設水道課 建設管理係 ☎(72)2325

広告料収入による村の自主財源確保のため、村広報紙「広報みなみみのわ」に有料広告を掲載しています。

広告に関するお問い合わせは、アド・コマーシャル(株)TEL0265-76-2121 FAX0265-74-1212へお問い合わせください。

マツミガラス
サッシ・網戸・ガラス修理
バルコニー・ユニットバス
電話一本すぐ参上! TEL73-1073
サッシの助さん 検索

あなたの「困った」を解決!
ハクトートータルサービスです!
どんなゴミでも回収します!
お任せください!
HTS ハクトートータルサービス
ハクトーは、ゴー!
0120-891-085
HPはこちらから

太陽光発電システムの研究・開発・販売
新エネルギー・省エネルギーの研究・開発
Sunlight energy
未来の私たちのために「今」できることを
ノーツ・グリーンエネルギー
上伊那郡箕輪町大字三日町1679番地3
有限会社ノーツ TEL.0265-79-0026 FAX.0265-98-6660
www.notescorp.co.jp

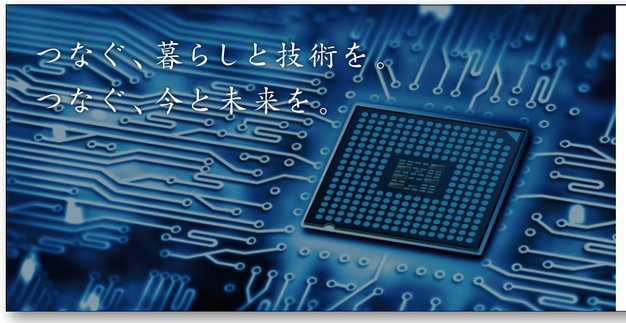

プリント配線板の開発・設計・製造・販売
SHINKO 住友金属鉱山グループ
株式会社 伸光製作所
長野県上伊那郡箕輪町大字中箕輪12238

大芝の湯食堂にて開催中!(19:30ラストオーダー)
大芝の湯 旬のおすすめ!!
カキフライ黒カレー
牛すじラーメン
大芝の湯 ☎0265-76-2614 営業時間10:00~21:00受付終了 21:30閉館 入館のみの方無料

秋の味覚が詰まったドリンクをどうぞ!
フルーツティー(アイスorホット) 480円
信州りんご甘酒 秋の限定 400円
ナガノパープル甘酒 秋の限定 450円
信州産のふじりんごを使用し、自家製コンポートを作り、オレンジドライフルーツと、はちみつと紅茶を合わせたドリンクです。
旬の採れたてりんごを使い酸味と甘みバランスのとれた後味がスッキリとした甘酒です。
もぎたてフレッシュのぶどうを使い爽やかな甘酒に仕上げました。
道の駅 大芝高原 味工房 ☎0265-76-0054

特集

令和6年度

村の決算

令和6年度の一般会計等の決算状況がまとまり、村議会9月定例会において認定されました。
今月は、村の決算概要についてお知らせします。

財務課　財政係　☎(72)2321

一般会計

令和6年度は、定額減税調整給付や物価高騰への対応として国の地方創生臨時交付金を財源とした各種の給付金の給付を行ったことなどから、歳出では民生費が28億6千万円あまり、全体に対して34.7%と大きな割合を占めています。総額では82億7千万円あまり、前年度から6.2%の増となりました。

歳入では、村税の収入が前年度から3.6%の減、22億8千万円あまりとなっています。また、小中学校の校務支援システムの更新等の普通建設事業等に充てるため、財政調整基金等の基金から約4億2千万円の取り崩しを行った結果、総額で88億円あまり、昨年度から6.8%の増となり、最大規模の決算となりました。

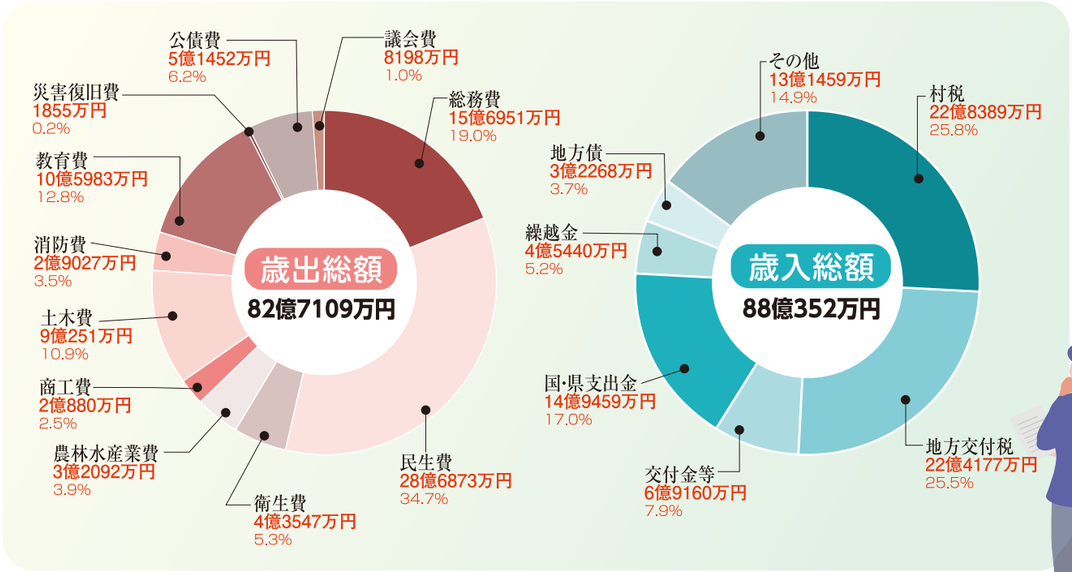

用語の解説

歳出

議会費	村議会の運営に使われたお金
総務費	行政運営や地域づくり、戸籍、税金徴収、選挙、統計調査などに使われたお金
民生費	子どもや高齢者、障がい者などの福祉に使われたお金
衛生費	健診、予防接種、ごみ処理などに使われたお金
農林水産業費	農林業、土地改良、畜産などに使われたお金
商工費	商工業、観光振興に使われたお金
土木費	道路、水路、公園などの整備や維持修繕に使われたお金
消防費	防災や災害の備えに使われたお金
教育費	教育や文化・スポーツなどに使われたお金
災害復旧費	台風、豪雨などの災害の復旧に使われたお金
公債費	借入金の返済に使われたお金

歳入

村税	個人・法人住民税、固定資産税、軽自動車税などの税金
地方交付税	全ての自治体が一定水準の行政サービスが提供できるように、各自治体の人口や税収などに応じて国が交付するお金
交付金等	地方消費税など、国や県で集めた税金のうち、村の分として交付されるお金
国・県支出金	特定の事業を行うために国や県が交付するお金
繰越金	前年度の収入と支出の差額のうち、当年度の財源として繰り越したお金
地方債	施設の整備などのために銀行などから借りるお金
その他	使用料、手数料、負担金、寄附金、財産収入、繰入金(基金の取崩収入)など

○一般会計の数値は「令和6年度地方財政状況調査」に基づくものです。

特別会計・企業会計

特別会計は、村の指定する事業を行う場合や特定の収入支出がある事業で、一般会計と経理を区別して行う必要がある場合などの会計です。

企業会計は、料金収入で経営される公営企業の会計であり、一般の会社と同じように複式簿記が採用されています。

村には、3つの特別会計と2つの企業会計があります。

特別会計

会計名	歳入総額	歳出総額	差引
介護保険事業特別会計	11億3748万円	10億8727万円	5021万円
国民健康保険特別会計	11億9433万円	11億8413万円	1020万円
後期高齢者医療特別会計	1億9062万円	1億9026万円	36万円

○四捨五入の関係で、歳入歳出差引の計算が合わない場合があります。

企業会計

会計名		収入総額	支出総額	差引
水道事業会計	収益的収支	2億6122万円	2億2901万円	3221万円
	資本的収支	849万円	6956万円	△6107万円
下水道事業会計	収益的収支	5億6949万円	5億4607万円	2342万円
	資本的収支	3億2250万円	4億8481万円	△1億6231万円

○四捨五入の関係で、歳入歳出差引の計算が合わない場合があります。

令和6年度の主な事業

※は物価高騰対策事業

総務費

ふるさと納税業務	2億4074万円
村政150周年記念事業	494万円
持続可能な自治会検討事業	209万円

民生費

定額減税調整給付　※	1億2402万円
住民税非課税世帯等重点支援給付金　※	3207万円
物価高騰対策福祉事業所応援金　※	520万円

衛生費

上伊那広域連合負担金(ごみ処理関連)	1億155万円
予防接種事業(高齢者・こども)	6354万円
伊那中央行政組合病院費負担金	5610万円

農林水産業費

強い農業づくり総合支援交付金事業	5775万円
多面的機能支払交付金事業	2220万円
森林病害虫等被害木伐倒処理委託	1949万円

商工費

企業振興事業補助金	5249万円
大芝の湯駐車場整備工事	4100万円
大芝高原まつり補助金	791万円

土木費

村道6号線舗装修繕工事	4413万円
インクルーシブ遊具設置工事(大芝高原)	1914万円
黒川護岸河川改修工事	1089万円

消防費

上伊那広域消防負担金	1億8130万円
同報系防災行政無線操作卓改修	4950万円
防災行政無線直流電源装置更新	252万円

教育費

校務PC・校務支援システム更新	1億3530万円
南箕輪小学校北校舎改修	6382万円
学校給食費補助金　※	1925万円

令和6年度は80億円を超える歳出額となりました。年間の支出に対して地方債の償還に必要な額が占める割合や年間の収入に対して将来負担が必要な負債の割合といった村の財政の健全度を表す指標は、引き続き健全財政の水準にあります。一方、物価高騰は現在も続いており、村の支出においても光熱費や委託業務における労務費、工事における資材費など大幅に上がっています。令和7年度も10月現在で既に80億円を超える歳出額が見込まれています。

今後も歳入の急激な伸びは期待できない中で、支出の伸びが想定されます。

村の財政運営では、収支のバランスを見極め、限りある財源を有効に活用しながら、必要なところに投資を行い、いつまでも幸せに暮らせる村づくりを推進していきます。

秋の こどもまんなか月間

ーみんなでこどもを支える地域にー

毎年11月は、こども家庭庁による
「オレンジリボン・児童虐待防止推進キャンペーン月間」です。

オレンジリボンは、
児童虐待防止の
シンボルマークです。

子育ての悩み こんな時どうすればいいの?!

Case1
いうことを聞いてくれないとき

「なんでいうこと聞かないの!」と怒る
▼
「イヤな理由を教えて」「どうしたいの?」と気持ちをたずねてみる

Case2
いつまでも片付けをしないとき

「ママに言いつけるからね!」
▼
「お部屋をピカピカにしてママをびっくりさせちゃおう!」

Case3
はやく動かないとき

「さっさとしなさい!!」と急かす
▼
「何時ならできそうかな?」と相談したり、自分で決めさせてみる

◎問い合わせ こども課 こども相談室 ☎(76)4110

……村職員の給与等の状況……

総務課 行政係 ☎(72)2104

村職員の給与や職員数などについては、次のとおりです。
なお、記載している給料月額は、税金や各種保険料を差し引く前の金額で、いわゆる手取額ではありません。

特別職の給料月額など(令和7年4月1日)

区分		月額
給料	村長	76万2200円
	副村長	64万7800円
	教育長	55万2000円

区分		月額
報酬	議長	30万8000円
	副議長	24万1000円
	議員	22万1500円

①人件費の状況(一般会計決算)

区分	住民基本台帳人口(令和7年3月1日現在)	歳出額(A)	実質収支	人件費(B)	人件費率(B/A)
令和6年度	1万6025人	82億7109万円	4億973万円	19億5826万円	23.7%

※人件費には、常勤特別職の給料、非常勤特別職の報酬などを含みます。

②職員給与費の状況(一般会計予算)

区分	職員数(A)	給与費				1人当り 給与費(B/A)
		給料	職員手当	期末・勤勉手当	計(B)	
令和7年度	176人	5億8202万円	1億7890万円	2億3273万円	9億9365万円	565万円

※「職員数」は、一般職の職員で一般会計に関わる人数です。

③職員の平均給料月額と平均年齢(令和7年4月1日現在)

平均給料月額	平均年齢
30万3305円	39.3歳

※一般職の職員で一般会計に関わる職員の平均です。

④職員の初任給(令和7年4月1日現在)

区分	大学卒	高校卒
一般行政職	21万6800円	18万8000円

⑤職員の級別職員数(令和7年4月1日現在)

級	1級	2級	3級	4級	5級	6級	計
標準的な職務	主事	主任	主査	係長・主任保育士	統括係長・保育園長	課長	
職員数(人)	22	33	54	46	7	14	176
構成比(%)	12.5	18.8	30.7	26.1	4.0	8.0	100

※「職員数」は、一般職の職員で一般会計に関わる人数です。

⑥ラスパイレス指数

年度	令和2年度	令和3年度	令和4年度	令和5年度	令和6年度
指数	95.9	95.7	94.2	95.1	96.0

※ラスパイレス指数…
地方公務員の給与制度や運用は、国家公務員の給与制度や運用を基礎としています。この指数は、国家公務員を基準(100)としたときの地方自治体の給与水準であり、比較することができます。

⑦期末・勤勉手当(令和7年4月1日現在)

(単位:月分)

区分	6月期		12月期		計	
	一般職員	課長級職員	一般職員	課長級職員	一般職員	課長級職員
期末手当	1.250	1.050	1.250	1.050	2.500	2.100
勤勉手当	1.050	1.250	1.050	1.250	2.100	2.500
合計	2.300	2.300	2.300	2.300	4.600	4.600

⑧部門別の職員数

(単位:人)

区分		職員数		
		令和5年度	令和6年度	令和7年度
一般行政部門	議会	3	3	3
	総務・企画	32	38	38
	税務	5	5	5
	民生	71	75	77
	衛生	12	8	10
	農水	9	8	8
	商工	5	6	6
	土木	7	7	7
特別行政部門	教育	14	14	13
公営企業など	水道	4	4	4
	下水道	3	3	3
	その他	8	5	5
合計		173	176	179

※各年度4月1日現在の状況です。
「区分」、「職員数」は、令和7年度地方公共団体定員管理調査(国の調査)によるものです。「職員数」は、一般職に属する職員数(公益法人への派遣職員等を含む)です。

リニューアルしました

南箕輪村

公式LINEアカウント

くらしに役立つ、さまざまな情報をお届けしています！

- 村からのお知らせを発信
- 道路損傷等の報告が可能
- 防災に関する情報
- 子育てに関する情報

など

基本メニューとオンライン手続きをタブで切替

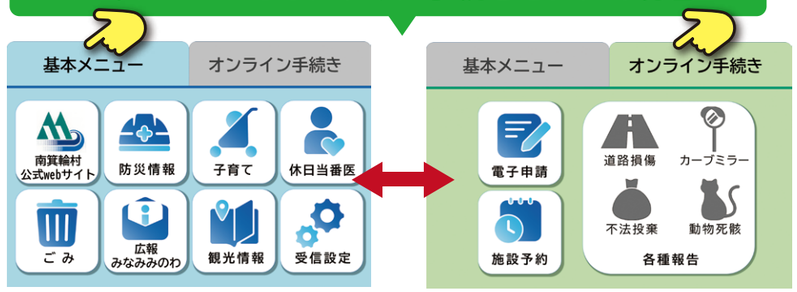

基本メニュー

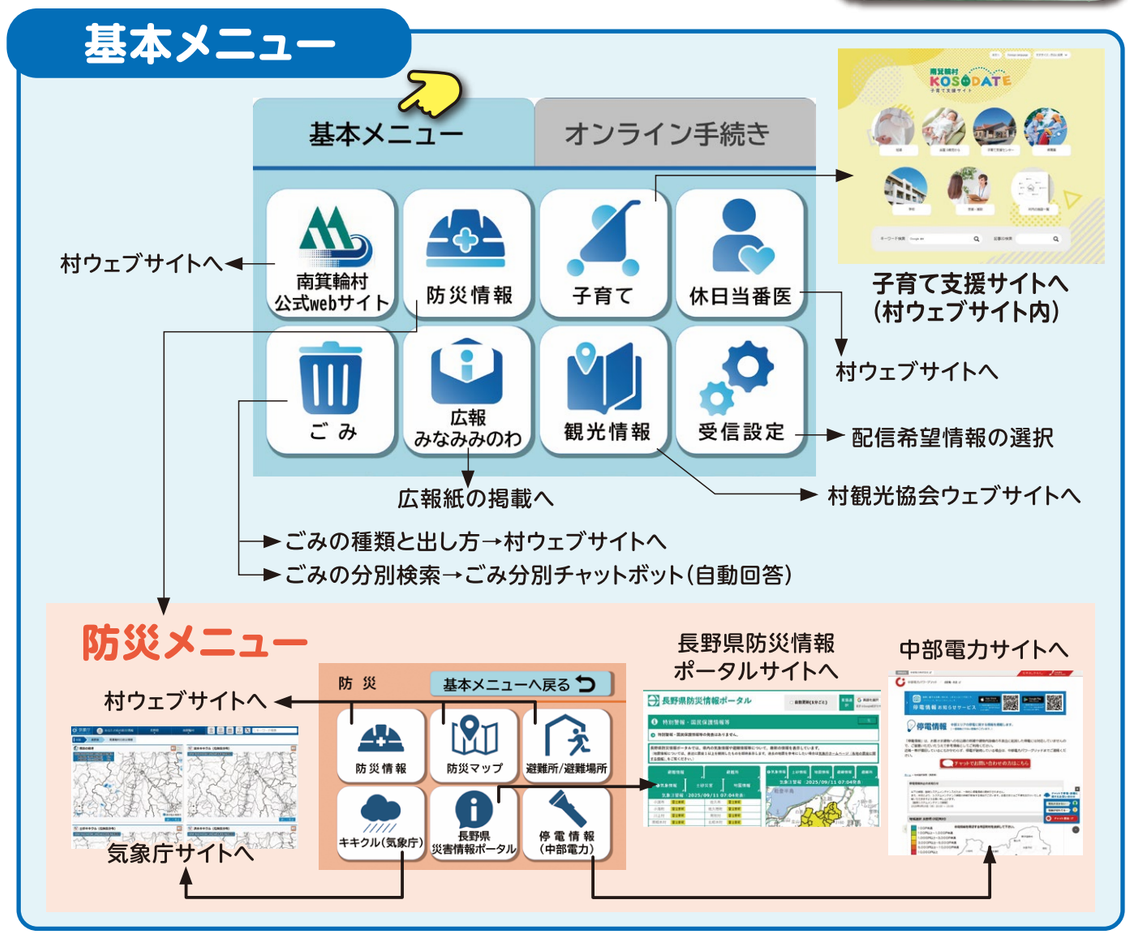

オンライン手続き

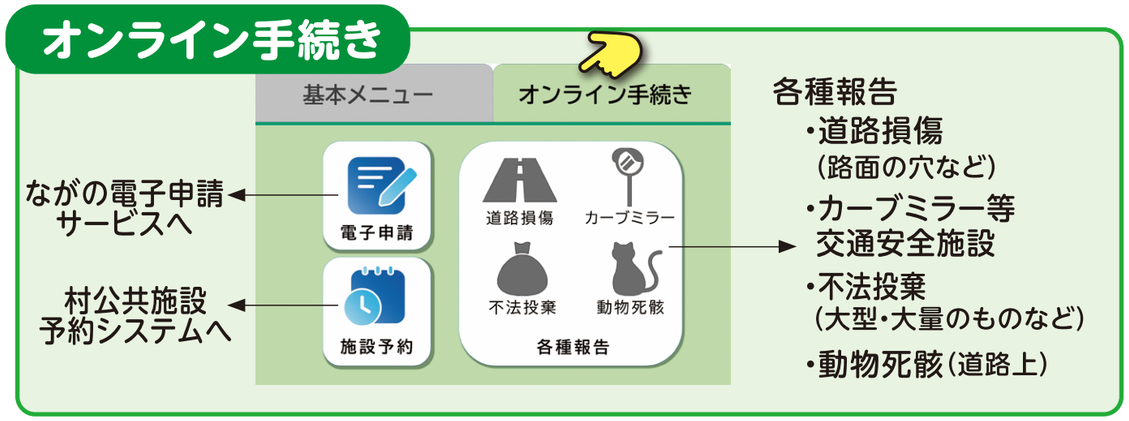

リニューアルで便利な機能がたくさん！

①欲しい情報が自分で選べる！

- ☑ **村からのお知らせ**
  イベント情報など
- ☑ **災害・防犯**
  火災・風水害・地震情報・不審者情報など
- ☑ **入札**
  入札に関する情報
- ☑ **図書館**
  図書館からのお知らせ
- ☑ **保育園・学校・放課後児童クラブ**
  各お知らせ

②知りたい情報をまとめて確認！

- 防災・子育て・観光情報
- 休日当番医
- ゴミの捨て方がわからない等、AIが自動で返答

③役場に行かなくてもできるこんなこと！

- 道路損傷・動物死骸等報告
- オンライン手続き（電子申請・施設予約）

友だち募集中！

便利さアップ!!

友だち追加方法 以下のいずれかの方法で友だち追加することができます

二次元コードで登録

ホーム（LINE画面左下）
▼
友だち追加
▼
二次元コード読み取り

IDで登録

ホーム（LINE画面左下）
▼
友だち追加
▼
ID検索
@vill.minamiminowa

◎問い合わせ 総務課 秘書広報係 ☎(72)2104

南箕輪村・南箕輪村社会福祉協議会共同事業

地域支え合いフォーラム

地域を知ろう つながろう

「Youは村(ここ)で何したい？」

\わくわく/
\それ楽しそう/

遠くの親類より近くの他人。地域のつながりはかけがえのない大切なものです。
普段のくらしの中ではなかなか気付きませんが、村内にはたくさんの活動・団体があり、楽しみながらつながりづくりをしている方がいます。
さまざまな活動・団体と出会い、自分らしい形で楽しくつながりを作りませんか？
生きがいづくり！仲間づくり！一緒に楽しみましょう！

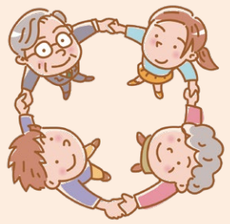

日時 11/30(日) 13:30～16:00
※参加者は13:30までにお集まりください

場所 こども館

内容 村内でさまざまな活動をされている団体等が活動を紹介したり体験できるブースを出店します。
参加者は自由に各ブースを巡り、“見て”“聞いて”“体験して”さまざまな活動とその裏にある“思い”や“工夫“に触れながら交流します。

ファシリテーター フリージャーナリスト 内山(うちやま) 二郎(じろう) 氏

出店内容 多世代交流、小学生への支援、レコード鑑賞、こども食堂、高校生・信大生の活動、気軽に参加できるボランティア、子育て応援、アートなど

申込方法
福祉課 相談係へ電話または二次元コードから申し込んでください。
11月26日(水)まで
(当日の飛び入り参加OK)

共催 南箕輪村社会福祉協議会　協力 地域支え合い推進ミーティング(仮称)
◎問い合わせ
福祉課 相談係(地域包括支援センター) ☎(72)2105

社会福祉大会

11/16(日)

会場 村民センター

赤い羽根共同募金

9:30～12:00
販売・展示
ひまわりの家ほか障がい者施設製品販売
地区社協・ボランティア活動の展示紹介

昨年の様子

10:10～11:40 **講演会**
演題
理解と思いやりが心の輪を広げる
～他人事ではない自分や家族のためにも～
[講師] 水戸(みと) まなみ 氏
講演と曲に手話をつけて歌う
“手話歌”を組み合わせた講演会
※社会福祉大会は『赤い羽根共同募金配分金』で実施されています

◎問い合わせ　村社会福祉協議会　☎(76)5522

健康回覧板

このマークがある事業は「まっくん健康ポイント」の対象事業です。

11月の乳幼児健診・相談
※対象者へは通知をお送りしています。

3か月児健診	28日(金)	1歳6か月児健診	21日(金)
7か月児相談	5日(水)	2歳児相談	20日(木)
10か月児健診	13日(木)	3歳児健診	25日(火)
1歳児相談	なし		

※役場やこども館などでも乳幼児健診、相談の年間予定表を配布しています。村ウェブサイトにも掲載していますので、ご覧ください。
◎問い合わせ こども課 母子保健係 ☎(98)8310

こころの相談

つらいことや心配ごとを一人で悩んでいませんか？
公認心理師が相談に応じます。
■日　時
20日(木)、27日(木)
時間はいずれも
13:00～、14:00～、15:00～の3回
■場　所
村保健センター
※事前に健康医療課へ申し込みください。
◎問い合わせ 健康医療課 健康推進係 ☎(98)0470

成人歯科健診

現在治療中でない20歳から74歳の方を対象に、歯科健診を実施中です。希望された方には6月に受診券を送付してありますので、お早めに受診をお願いします。

■その他
・受診券の紛失、新たに受診を希望される方は受診券を発行しますので、ご連絡ください。
・受診の際は、歯科健診実施医療機関にご自身で事前予約をしてください。

◎問い合わせ
健康医療課 健康推進係 ☎(98)0470

対象者(歯科治療中の方は除く)	節目年齢の方 21、31、41、51、61、71歳	20～74歳の住民 (昭和26年4月2日～平成18年4月1日生)
自己負担額	無料 (基本項目以外は自費)	500円 (生活保護の方は無料)
実施医療機関	上伊那歯科医師会 協力歯科医院	村内歯科医院 ・くらた歯科医院 ・やなぎさわ歯科クリニック ・みらい歯科クリニック
検査内容	口腔内診察 (歯、歯周病、顎関節、粘膜、咬合、清掃状況等)、CPI(歯周病検査)、歯科指導	
実施期限	令和8年2月28日(土)まで	

筋力トレーニング講座 3ポイント
～筋力アップで身軽な体作り～

筋肉をつけることでスタイルアップやロコモ※1やフレイル※2の予防などにつながります。ご自身のペースで行える講座です。この機会にご参加ください！
※1:歩くなどの移動機能が低下した状態　※2:心身の機能が衰えた状態

日時
①11月20日(木) 13:15～14:15(受付13:00～)
②11月27日(木) 9:30～10:30(受付 9:15～)
★①か②どちらかの1日となります。

■予約期間
①11月20日(木)開催分
11月5日(水)9:00～18日(火)17:15まで
②11月27日(木)開催分
11月5日(水)9:00～25日(火)17:15まで
申し込みはこちら

体ほぐれてすっきり！ストレッチ教室 3ポイント

運動を始めるきっかけを作りたい方はぜひこの機会にご参加ください！

日時
①11月26日(水) 13:15～14:15(受付13:00～)
②11月28日(金) 9:30～10:30(受付 9:15～)
★①か②どちらかの1日となります。

■予約期間
①11月26日(水)開催分
11月 5日(水)9:00～24日(月)17:15まで
②11月28日(金)開催分
11月 5日(水)9:00～26日(水)17:15まで
申し込みはこちら

■対象者　おおむね20歳以上の住民
■定　員　15人程度
(5人以上の場合のみ実施します。)
■予約方法　健康医療課 健康推進係へ電話(平日の8:30～17:15)または電子申請にて申し込んでください。
■集合場所　村保健センター
■持ち物　水分、タオル、まっくん健康ポイントカード(お持ちの方のみ)
■その他　動きやすい服装でお越しください。
発熱、風邪症状がある方、体調が悪い方は参加をご遠慮ください。

◎問い合わせ 健康医療課 健康推進係 ☎(98)0470

くらしの情報

南箕輪村の市外局番は「0265」です

お知らせ

使用済み小型家電の回収

■**日時**　11月9日(日)午前9時～正午
■**場所**　役場正面駐車場
※詳しくは村報10月号をご確認ください
◎**問い合わせ**　住民環境課　生活環境係　☎(72)2106

廃タイヤ・バッテリーの回収

■**回収日時**
12月14日(日)
午前9時～正午
■**場所**　役場正面駐車場
■**回収品目**
家庭にある4トン車以下のタイヤ、ホイル、自動車・バイクなどのバッテリー
■**料金例**
(種類によって料金が異なります。)
●15インチ以下のタイヤ
(ホイル無)1本　400円(税込)
(ホイル付)1本　500円(税込)
●ホイルのみ(鉄・アルミ)　無料
●ホイルキャップ　1個　150円(税込)
●自動車・バイク用バッテリー　無料
※大きなサイズのタイヤは料金が異なります。
◎**問い合わせ**　住民環境課　生活環境係　☎(72)2106

人権相談所の開設

12月4日(木)から10日(水)は第77回人権週間です。
―令和7年度啓発活動テーマ―
「誰か」のことじゃない。
～すべての人の人権を守る取り組みを進めよう～
村の人権擁護委員が人権に関する相談に応じます。
■**日時**
12月4日(木)午前10時～午後3時
■**場所**　村民センター2階小会議室
■**相談内容**
家族間の問題、近隣とのトラブル、職場や学校での差別やいじめなど、人権問題および生活上での悩みごと
※相談は無料で、相談内容の秘密は守られます。事前の予約は不要です。
◎問い合わせ　住民環境課　住民係　☎(72)2106

不用パソコンの無料回収

村では、「小型家電リサイクル法」の認定業者である「リネットジャパンリサイクル(株)」と協定を締結し、家庭で不用になったパソコン・小型家電の宅配便による無料回収、リサイクルを進めています。

① 申し込み
リネットジャパンへ申し込み
http://www.renet.jp

▶ ② 詰める
パソコン等を
ダンボールに詰める

▶ ③ 回収
宅配業者が希望日時に
自宅から回収

申し込みはこちら

- パソコンを含む1箱分の回収料金・リサイクル料金が無料です。
- 古くても、故障していても「どんなパソコン」でも回収可能です。
- パソコンと一緒に、プリンタなどの周辺機器も一緒に回収可能です。

◎詳細・問い合わせ
リネットジャパンリサイクル(株)　☎0570(085)800
住民環境課 生活環境係　☎(72)2106

第25回夏季デフリンピック競技大会東京2025を応援しよう!

ウェブサイトはこちら

11月15日～26日までの12日間、世界約80の国や地域から集結したアスリートが、21の競技(陸上、バドミントン、バスケットボール等)で熱戦を繰り広げます。長野県にゆかりのある7名の選手が出場します。みんなで東京2025デフリンピックを応援しよう!

○デフリンピックとは?
デフ+オリンピックのこと。デフ(Deaf)とは英語で「耳が聞こえない」という意味です。デフリンピックは国際的な「きこえない・きこえにくい人のためのオリンピック」です。

○歴史のある大会なの?
第1回大会は1924年にフランスのパリで開催され、オリンピックと同じように4年に1度、夏季大会と冬季大会がそれぞれ開かれます。東京2025デフリンピックは、100周年の記念すべき大会で、日本では初めての開催になります。

○どんな人が出場できるの?
①補聴器などを外した状態で聞こえる一番小さな音が、55dB(デシベル)※を超えており、②各国の「ろう者スポーツ協会」に登録されている、記録・出場条件を満たしている人が出場できます。
※55dBは普通の声での会話が聞こえない程度

都市計画マスタープラン策定に関わる地域別説明会

むらづくりに関わる基本的な方針を示す「南箕輪村都市計画マスタープラン」の見直しに向けて、地域別説明会を開催します。今回は、計画素案について説明を行います。

開催日時・場所

日時	地域	場所
11月17日(月) 18:30～20:30	**南部地域** (沢尻・南原・神子柴区の南部小学校区)	南原コミュニティセンター
11月18日(火) 18:30～20:30	**東部地域** (久保・中込・塩ノ井・北殿・南殿・田畑・神子柴区の南箕輪小学校区)	役場2階講堂
11月20日(木) 18:30～20:30	**西部地域** (大芝・大泉・北原区)	大芝高原森の学び舎 (防災研修センター)

※お住まい以外の地域への参加も可能です。

■**その他**
事前予約は不要です。直接会場までお越しください。詳細は村ウェブサイトをご確認ください。
◎問い合わせ　建設水道課　建設工事係　☎(72)2325

村ウェブサイトはこちら

除雪機器購入費等の補助

除雪機器の購入、修繕および改造に要する経費の一部または全部を補助します。
■**対象者**
まっくん除雪隊にボランティア登録して公道の除雪作業に協力でき、税金等の滞納がない方
■**補助額(限度額40万円)**
【購入する場合】
購入金額の3分の2以内
【修繕等する場合】
修繕金額の10分の10以内
※除雪作業によって修繕等が必要となった場合に限ります。
■**申請方法**
建設水道課窓口で、申請用紙等をお渡しします。
※予算に限りがありますので、希望する方は早めに申請してください。
◎**問い合わせ**　建設水道課　建設管理係　☎(72)2325

燃料高騰対策給付金交付事業の実施

灯油等の燃料高騰の状況に鑑み、経済的負担を軽減するため給付金を交付します。
■**対象者**
10月1日現在で村に住民票のある方のうち、住民税非課税世帯の世帯主ただし、世帯員全員が施設入所等により在宅で生活していないと認められる場合は交付しません。
■**交付額**　1万円
■**支給方法**　口座振込により支給
対象と思われる方に通知を発送しました。対象と思われるが通知が届かない方については担当係までお問い合わせください。また、この事業は例年行っている福祉灯油券交付事業に替え、対象者の範囲を広げて行うものです。
◎**問い合わせ**　福祉課　高齢者支援係　☎(72)2105

伊那あすなろの会
(南信地域自死遺族交流会)

自死遺族同士が、大切な人を突然失ったというつらく苦しい気持ちを語り合い、支えあっていける場です。
■**対象**
家族を自死で亡くされた方
■**日時**
11月15日(土)
午後1時30分～3時30分
■**場所**
伊那市内(詳細は申し込みがあった方のみにご案内します)
■**費用**　無料
◎**問い合わせ**　伊那保健福祉事務所健康づくり支援課☎(76)6837

高齢者向け絵本 & 紙芝居講座受講者募集
～実演と選書のポイント～

県図書館協会と共催で「高齢者向けの絵本と紙芝居講座」を開催します。　**受講料無料**

■日 時　12月7日(日)10:00～12:00　■場 所　村図書館　世代間交流室

■内　容　高齢者の方への読み聞かせのポイントを、講師の実演を通して学びます。
■講　師　下沢(しもざわ)　洋子(ようこ)さん(元飯田市立上郷図書館長)
■対　象　高齢者の方へ読み聞かせをされている方、始めたい方、講座の内容に興味がある方
■定　員　30名(定員になり次第、締め切ります)
■申込方法　図書館開館時に、図書館窓口か電話または電子申請から申し込んでください。

◎申し込み・問い合わせ 村図書館 ☎(73)4946

申し込みはこちら

令和7年度人権講演会「ネットと人権」

インターネット上での人権侵害が深刻化の一途をたどっている昨今。生成AIという「魔法の杖」と、SNSという「飛び道具」がだれでも使えるネットステージで、私たちはどう向き合い・どう自分の身を守っていけばいいのでしょうか。

実際に起きた具体的な事案を例にお話しします。ぜひご参加ください。

■日時 11月22日(土) 午後1時半～3時(受付午後1時～)

■場所 村民センター 大会議室

■対象 村民の方

■演題 「ネットと人権」～生成AI・SNS時代とどう向き合うか～

■講師 セーフティーネット総合研究所 所長 南澤(みなみさわ) 信之(のぶゆき)さん

■申込方法 教育委員会事務局窓口または電話、電子申請にて申し込んでください。

◎問い合わせ 教育委員会事務局 社会教育係 ☎(76)7007

申し込みはこちら

まっくんランチへおいでください

学校給食センターを見学して、子どもたちと同じメニューを試食する「まっくんランチ」を実施します。学校給食や食に関する理解を深める機会としてご参加ください。

献立は当日のお楽しみ！

日時 12月16日(火) 11:30～13:00

定員 30人(先着順)

場所 まっくんキッチン(学校給食センター) 中学校第二グラウンド西

費用 500円(当日お持ちください。)

申込方法 11月28日(金)までに、学校給食センターへ電話または電子申請にて申し込んでください。
(電話の場合8:30～17:00 土日祝日を除く)
※次回は令和8年1月20日(火)を予定しています。

申し込みはこちら

◎問い合わせ 学校給食センター ☎(73)2487

笑顔の写真を募集します

表紙掲載レイアウトイメージ

広報みなみみのわ令和8年1月号の表紙を村民の皆さんの「笑顔」の写真で飾るため、笑顔の写真を募集します。
とびっきりの笑顔を応募してください。

応募期限 11月18日(火)

■応募方法 二次元コードにアクセスし必要事項を入力して応募してください。

応募はこちら

■応募作品ルール

(1)1人～3人程度で写った、顔全体と胸から上が入っている写真で、笑顔の写真であること
(2)掲載に本人(保護者)の同意があること
(3)被写体が村内在住であること
(4)おおむね1年以内に撮影された写真であること
(5)画質が粗い写真や、大きくぶれている写真、サングラスなどで顔が隠れている写真でないこと
(6)特殊効果や文字の挿入など、画像加工した写真でないこと
(7)応募は被写体一人につき1点まで
(8)おおむね1メガバイト以上、3メガバイト以下のファイルで、拡張子「jpeg」「png」データであること

以下を了承ください

- 広報紙は、ウェブサイトにも掲載されます。
- 掲載される写真の大きさや位置などは選べません。
- 編集上の都合で、写真をトリミングする場合があります。
- 掲載スペースに限りがあるため、応募多数の場合は選考となります。
- 秘書広報係で掲載にふさわしくないと判断した場合は、掲載しない場合があります。
- 掲載可否の連絡はいたしません。
- いただいた画像は広報紙のみに使用します。

◎問い合わせ 総務課 秘書広報係 ☎(72)2104

南信地域 町村交通災害共済に加入しませんか

11月は加入推進集中受付期間です!!!

年間200円で 交通事故に備えよう!!

1人あたり年間200円で、2日以上の入院、3日以上の通院、死亡事故が発生した場合に見舞金を受け取れます!! 共済制度ですので、とても安価で気軽に加入できます!!

10月に村に住民票がある方に申込書を送っていますので、ぜひご加入ください。

小学生以下児童は掛金無料で全員加入
■申請の必要はありません。

受付日時・場所

(1)役場1階 総務課窓口
①平日 8:30～17:15
②時間外 ～19:00
11月4日(火)、10日(月)、17日(月)、25日(火)
③休日11月9日(日)、23日(日) 9:00～13:00

(2)金融機関窓口
郵便局を除く村内金融機関でも申込受付することができます。

詳細はこちら ▶▶

◎問い合わせ
総務課 行政係 ☎(72)2104

公民館の窓から

子育てや学び合い、趣味の活動を通じて広がる人の輪と和。公民館が応援します。

みんなの公民館
楽しい・ためになる・頼りになる
つどう まなぶ むすぶ
住民自治

休館日 毎週月曜日・祝日と年末年始(12月29日～1月3日)
利用可能時間 8:30～21:30
◎問い合わせ 村公民館 ☎(72)4623

村民歌・合唱曲の練習をします

練習風景（昨年）

2月の「村の日」では、村民歌の見事な4部合唱が村民センターのホールに響きました。

来年に向けても9月27日(土)より、公民館で練習が始まりました。懐かしのフォークソングや合唱曲など村民歌以外の名曲もとりあげます。

老若男女、上手下手を問いません。みんなで楽しく歌えばストレスも雲散霧消です。

すくすく玉手箱 ～初めてのヤギさん

9月の秋晴れの日。未就園児とママ・パパの学級「すくすく玉手箱」はバス遠足でした。昔に比べると、バスに乗る機会は激減。初めての子どももいたようです。村バスの中で神妙な様子の子どもも。大芝高原で遊ぶ前に寄ったグリーンファームでは、動物たちのエサやりに挑戦(写真)。すごい勢いで桑の葉をほおばるヤギさんたちの勢いに、みんなビックリしてしまいました。

村文化団体/サークルの紹介 参加歓迎!

ハモニカみなみみのわ

子どものころに吹いた楽器とは少し様子も違うようです

すでにハーモニカサークル、ポコリットが誕生していましたが、吹いたことがないけどやってみたいという人たちの要望で、新たな公民館講座が立ち上がったのが、平成21年。それをもとに新サークル「ハモニカみなみみのわ」が誕生しました。

ハーモニカは、バスやソプラノなど音域による種類のほか、C調、Am調というように、調子による種類の違いもあります。上下2段の一般的な形でも、上の段の役割が違うのもあり、なかなか奥が深い楽器です。その分、いくらでもレベルアップが可能で飽きることもありません。みなさん、一緒にたのしみませんか?

今月のイベント
合唱(15日)、バイオリンB(18日)、すくすく玉手箱(19日)、南信工科短大コラボ講座、バイオリンA(22日)、野鳥観察報告会(26日)、ゆずり葉学級(27日)、図書館コラボ料理(29日)

お誕生おめでとう

8月28日 南殿 河西(かわにし) 優灯(ゆうひ)ちゃん(暸・育代さん)
9月1日 沢尻(びんで) BINTE ABDULLAH ARWA(あるおわ)ちゃん
(SHUVO ABDULLAH AL SUFIANさん AMEE SHUSMITA JAHANさん)
9月2日 南原 武田(たけだ) 紘芭(いとは)ちゃん(達也・夕姫さん)
9月3日 南原 羽場(はば) 優紘(ゆいと)ちゃん(佑介・玲子さん)
9月9日 久保 赤羽(あかはね) 翔(かける)ちゃん(賢太・陽子さん)
9月11日 田畑 村田(むらた) 依茉(えま)ちゃん(涼・春奈さん)

かなしみ（死亡）

ご冥福をお祈りします

9月4日 塩ノ井 原(はら) 嘉男(よしお)さん(86歳)
9月5日 南原 有賀(あるが) 重男(しげお)さん(96歳)
9月10日 北殿 小池(こいけ) 温俊(はるとし)さん(91歳)
9月16日 田畑 神田(かんだ) 豊志(とよし)さん(65歳)
9月18日 北殿 細田(ほそだ) 光男(みつお)さん(78歳)

村事業の入札結果

◎問い合わせ 財務課 財政係 ☎(72)2321

入札日	工事(業務)名	落札金額	落札業者
9/18	南原保育園外壁等改修工事	1,430	原建設㈱
	伊那西部排水路改修工事	292	㈱伊那総建
	上井水路改修工事	1,628	原建設㈱
	大芝村有林整備事業その1	2,296	㈱薪一
	村道1093号線舗装修繕工事	402	㈱堀建設
	村道2148号線舗装修繕工事	522	㈲有賀建設
	国庫補助交付金事業村道1098号線歩道設置工事	3,707	㈱堀建設
	中川原第2号橋補修工事	682	㈱堀建設

単位:万円。万円未満切り捨て、税込。

人の動き

南箕輪村 R7.10.1 現在
( )内は、前月比

人口	1万5969人(+1)
男性	7923人(−3)
女性	8046人(+4)
世帯数	6823世帯

ご注意ください!!
11、2月は燃やせないごみ、缶・びん・ペットボトルの収集を行いません。
資源プラスチックは収集します。

教育長退任と就任のあいさつ

清水（しみず） 閣成（かくなり）さん

教育長を9年間務め9月30日付けで退任されました。清水さんは東海大学工学部を卒業後、県内学校の教諭として勤務し、宮田小学校や伊那養護学校の校長などを務め、退職後は村の子育て教育支援相談室長を経て、教育長として活躍されました。

感謝のことば

2016年10月1日に教育長（兼図書館長）の任をいただき3期9年、皆さまには大変お世話になりました。

「けふもまた　心の鉦（かね）を打ち鳴らし　打ち鳴らしつつ　あくがれて行く」

牧水（ぼくすい）には遠く及びませんが、今日自分は、どんな鉦を打ち鳴らすのか、と思ってきました。

物事に行き詰まった時・迷った時に、子どものことを最優先に思い描き、判断をしてきた思いです。この間「子ども一人ひとりの育ち」の確かさと魅力を感じてきたことは、大きな幸せです。子どもは、瞬間瞬間"ふるさとをため込んで"育ちます。子どもを真ん中にした家庭・学校を包む地域での育みが、さらに求められています。

庁内をはじめ、地域の方・関係の方等、多くの方と出会い、繋がりを通してお力をいただくとともに、大切な学びをさせていただきました。ありがとうございました。

ありがとうございました

尾形（おがた） 浩（ひろし）さん

清水閣成教育長の任期満了に伴い尾形さんが、10月1日付けで教育長に就任しました。筑波大学卒業後、県内中学校の教諭として勤務し、箕輪中学校の校長などを務め、退職後は村教育委員会指導主事などとして活躍していました。

地域の中で、仲間と共に、自分を磨く

これからの時代、教育の世界にはさまざまな課題があると思いますが、だからこそ「地域の中で　仲間と共に　自分を磨く」ことを大事にしたいと思います。

学校教育では、「子どもたちが南箕輪村の小中学校で学べてよかったなと思える学校づくり」を全力でバックアップしたいと思います。

一人ひとりの児童生徒が、「自分のよさと可能性を発揮して、共に学び合いながら自立していく」そんな授業が、学校教育が、展開されるよう支援していく所存です。

社会教育では、「地域住民の皆さまがお互いの社会力を発揮して、よりよい地域社会を具現していく」。そんな方向を大事にしたいと考えています。

「社会力」とは、他者を理解し、良好な関係を築き、よりよい社会を創ろうとする力であり、一人ひとりが自らの中に秘めているものであります。それぞれが、その力を発揮しやすい環境を整えていきたいと思います。

皆さまのご支援とご協力をお願いいたします。

よろしくお願いいたします

よもやまとぴっくす Yomoyama Topics

9/4（木） 表敬訪問 剣道で全国大会出場

南箕輪中学校3年生の丸山聡介（まるやま そうすけ）さんは、9月に大阪府で行われた全日本都道府県対抗剣道優勝大会に長野県選抜として出場しました。上伊那からは初選抜ということです。

丸山さんは藤城村長を表敬訪問し、「今まで支えていただいた先生、家族、仲間との絆を大切に日本一になりたい」と意気込みました。

藤城村長は、「周りへの感謝の気持ちを忘れず、悔いのない大会にしてください」と激励しました。

9/6（土） ブラメシフェス 大盛況でした。

大芝高原産のアカマツ食用活性炭を使った黒いグルメ「ブラメシ」を味わうイベント「ブラメシフェス」が大芝高原にて開催されました。

今回は若者に人気の大阪アメ村・東京原宿のタピオカ店「ベビタビ」がキッチンカーで出店。人気ユーチューバーのあみかさんとアマリザさんも来場し、朝早くから整理券を求めて長蛇の列ができていました。

「ベビタビ」で販売されたのは、「すみっちゃパール」という名称で、タピオカの代わりに食用活性炭を練りこんだこんにゃくを使ったドリンクです。この会場でしか味わえないブラックメニューや推し活ブースと題したうちわづくり体験など、若者はもちろん多くの方が楽しめるイベントとなりました。

参加者は「すごく楽しい企画だった。また来年もやってほしい」と話しました。

9/27（土）～10/5（日） 各保育園で運動会

村内各保育園で運動会が行われました。

この日のために頑張って練習してきたダンスやかけっこを披露しました。

たくさんの声援や拍手の中、園児たちのニコニコ笑顔が運動場にあふれていました。

9/5（金） 表敬訪問 大阪・関西万博「高校生みんなの夢アワード」に出場し農業振興賞を受賞

上伊那農業高校生命探究動物コース3年生の田畑カンナさん（北殿区在住）が社会問題の解決を目指すビジネスアイデアを競うコンテスト「高校生みんなの夢アワード」で全国約2,400人の応募の中からファイナリストの10人に選出されました。

8月に大阪・関西万博の会場で最終大会が行われ、使い終わったキノコ栽培（廃菌床）を牛の飼料に活用する研究を紹介し、農業振興賞を受賞しました。

同コースはこの研究を2022年から始め、田畑さんは2年生の時から研究に携わりました。乳酸発酵により長期保存可能な飼料になることや、牛の肝機能が改善する効果などが分かり、飼料コストの削減、持続可能な畜産基盤を生み出すビジネスモデルを提案しました。

田畑さんは藤城村長を表敬訪問し、「発表の様子を家族に動画撮影をしてもらい練習したおかげで、自信をもって発表できた。後輩に研究をさらに進めて行って欲しい」と話しました。

藤城村長は、「先輩から受け継いだ研究をさらに発展させ、高評価を得て感動しました」と話しました。

9/20（土） まっくんスポーツフェス開催

今年で3回目になるまっくんスポーツフェスが、大芝高原の屋内運動場で行われました。

あいにくの雨模様でしたが、屋内にニュースポーツを中心とした各ブースが勢ぞろいし、参加者とともに大いに盛り上がりました。スポーツウォークラリーでは、新しく大芝のアカマツを使った積み木タワーチャレンジも実施。ボッチャや囲碁ボールには、ご家族やスタッフと盛り上がるお子さんたちの姿も見ることができました。

10/8（水） 道の駅「大芝高原」に簡易型授乳室寄贈

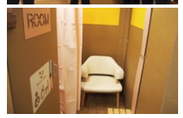

日本道路建設業協会様から、国交省の取り組みで簡易型授乳室が寄贈されました。

簡易型授乳室は段ボール製で間口約1m、奥行き1.9m、高さ1.95m、施錠ができ、カーテン、授乳用チェア付きで安心して利用できます。持ち運びも可能で、災害時は避難所への移設が可能。味工房隣の多目的体験室に設置されています。

同協会の杉山幹事長は、「子育て中のお母さんたちが安心してお出掛けができ、少しでも地域が活性化して欲しい」と話しました。

藤城村長は「村は県内自治体で最も若い村で、子育て中のお母さんが多いのでありがたい。また災害時でも移動可能なので活用させていただきたい」と感謝しました。

11月 2025 NOVEMBER

日	月	火	水	木	金	土
						1
2	3	4	5	6	7	8
9	10	11	12	13	14	15
16	17	18	19	20	21	22
23	24	25	26	27	28	29
30						

「広報330」(有線放送)

11月13日(木) 6:40～ 20:45～(再)

「素顔がいいね みなみみのわ」
(ケーブルテレビ)113ch

8:00、10:00、12:00、14:00、16:00、18:00、20:00～ 放送中

納付期限を忘れずに

12月 1日(月)

- ■固定資産税
- ■国民健康保険税
- ■介護保険料
- ■後期高齢者医療保険料
- ■上下水道料金
- ■保育料

村指定の活動量計の登録、データの記録について

健康運動指導士による活動量計の登録、データの記録を行います。村指定の活動量計を利用してウォーキングに取り組まれている方や、新規登録される方は、ぜひお越しください。まっくん健康ポイントの対象ですので、歩いてポイントを貯めて健康づくりを行いましょう!

＜大芝高原森の交流施設＞

日にち	時間
1日(土)	10:00～12:00
13日(木)	13:30～15:30
25日(火)	10:00～12:00

※上記の日程は、健康運動指導士の対応となるため、運動相談も可能です

＜役場健康医療課窓口＞ ☎(98)0470
平日の8:30～17:15(健康推進係の職員が対応します)

持ち物 まっくん健康ポイントカード
村指定の活動量計

休日当番医

休日歯科診療…上伊那口腔保健センター ☎(78)8510
(受付時間 8:30～11:30)

日	医院名	所在地	電話番号
2日(日)	木村内科医院(内)	伊那市荒井	☎(72)3915
	春日医院(内)	伊那市中央	☎(72)3803
	芦澤整形外科(整)	箕輪町	☎(70)8080
3日(月・祝)	下島医院(内)	伊那市中央	☎(72)2204
	重盛医院(内小)	伊那市荒井	☎(72)2384
	箕輪ひまわりクリニック(内小)	箕輪町	☎(98)7206
9日(日)	仁愛病院(内外)	伊那市西町	☎(78)3333
	岩田クリニック(泌)	伊那市荒井	☎(73)1929
	天竜河畔医院(整皮)	伊那市御園	☎(72)2205
	堀田内科クリニック(内)	南箕輪村	☎(72)3980
16日(日)	くろごうち内科循環器科医院(内循)	伊那市境	☎(77)0582
	酒井医院(内婦)	伊那市富県	☎(72)4835
	ゆりの木クリニック(眼)	南箕輪村	☎(74)2128
23日(日)	原内科消化器科医院(内消)	伊那市前原	☎(77)0177
	河野医院(内小)	伊那市東春近	☎(72)3208
	前沢眼科医院(眼)	伊那市中央	☎(76)0600
24日(月・祝)	中畑内科消化器科クリニック(内消)	伊那市日影	☎(77)3711
	北原内科(内)	伊那市高遠町	☎(94)2255
	富士眼科医院(眼)	伊那市狐島	☎(74)7166
	やぶはら小児科医院(小)	箕輪町	☎(98)7501
30日(日)	神山内科医院(内)	伊那市西町	☎(78)5151
	西箕輪診療所(内)	伊那市西箕輪	☎(73)3351
	福島医院(内)	箕輪町	☎(79)2071

※都合により当番機関が変更となることがあります。上伊那医師会事務所☎(72)2856へご確認ください。

今月のごみ

ごみの種類＼地区名	久保 中込	塩ノ井 北殿	南殿 田畑	神子柴 沢尻	信大宿舎 南原・大芝 大泉・北原
燃やせるごみ	月・木		火・金		月・木
資源プラスチック	5日・19日	4日・18日	5日・19日	12日・26日	11日・25日
古紙類・再生可能衣類	4日		10日		17日
廃食用油	4日・17日				

★久保・中込・塩ノ井・北殿区の皆さんは、古紙類・再生可能衣類の収集日が通常と異なります。
★廃食用油の収集日が通常と異なります。
★9日(日)午前9時から正午まで、役場正面駐車場で使用済み小型家電を回収します。電池は必ず外してください。
★提出日・提出時間を守り、ごみ袋に必ず記名してから提出してください。

ご注意ください!
11月は燃やせないごみ、缶・びん・ペットボトルの収集を行いません。
資源プラスチックは収集します。
また、11月はクリーンセンター八乙女は、基幹改良工事のためごみの受入れが休止となります。

大芝公園各施設休業日

味工房	毎週水曜日	☎(76)0054
ガレットカフェ	毎週水曜日	☎(98)7607
大芝の湯	毎週木曜日	☎(76)2614

その他運動施設の休業日については下記に問い合わせてください。

大芝公園管理事務所	営業時間 8:30～17:00 定休日:年末年始	☎(78)5835

催し等

イベント名		日時	場所	問い合わせ
村民文化祭		1日(土)、2日(日)9:00～16:00	村民センター	社会教育係……☎(76)7007
みなみみのわ森の音楽祭		8日(土)14:00～	村民センターホール	地域振興係……☎(98)6640
都市計画マスタープラン地域別説明会	南部地域	17日(月)18:30～20:30	南原コミュニティーセンター	建設工事係……☎(72)2325
	東部地域	18日(火)18:30～20:30	役場2階講堂	
	西部地域	20日(木)18:30～20:30	大芝高原 森の学び舎	
森と芝のマルシェin大芝の湯		22日(土)10:00～15:00	大芝の湯	村観光協会……☎(72)2180
地域支え合いフォーラム		30日(日)13:30～16:00	こども館	相談係……☎(72)2105

すくすくはうす ☎(78)7611

イベント名	日時
ベビーマッサージ	4日(火)10:30～11:00
おはなしの広場	11日(火)10:30～11:00
おたのしみパネルシアター	18日(火)10:30～11:00
絵本の会	20日(木)10:30～11:00
うたあそび	25日(火)10:30～11:00
すくすく相談	26日(水) 9:45～10:45
お仕事相談	5日(水)10:00～11:00
	12日(水)10:00～11:00
	19日(水)10:00～11:00
	26日(水)10:00～11:00

こども館(こども課) ☎(98)8310

イベント名	日時	対象
おいでよこども館	7日(金)10:00～11:30	妊婦さん・3歳くらいまでのお子さんと保護者
親子運動あそび(事前予約)	15日(土)10:30～11:00	1歳半～3歳11か月

村図書館 ☎(73)4946

イベント名	日時	場所
小さなおはなしむら	7日(金)、28日(金) (0～1歳児)10:00～ (2～3歳児)11:00～	村民センター2階和室
おはなしむら	15日(土)10:30～	村民センター2階大会議室

休館日 村図書館……4日(火)、10日(月)、17日(月)、24日(月)
南部小図書館…日・月曜日

相談あれこれ

名称	日時	場所	問い合わせ
健康			
健康・栄養相談(事前予約)	随時受付	村保健センター	健康推進係……☎(98)0470
介護相談	月～金曜日(祝日除く)	要相談	地域包括支援センター……☎(72)2105
こころの相談(事前予約)	20日(木)、27日(木) 13:00～、14:00～、15:00～	村保健センター	健康推進係……☎(98)0470
介護保険・後期高齢制度説明会	21日(金)9:00～10:30	役場2階講堂	高齢者支援係……☎(72)2105 医療保険係……☎(98)0470
人間ドック、伊那健康センター等結果相談(事前予約)	4日(火)、12日(水) 13:00～、13:45～、14:30～、15:15～、16:00～	村保健センター	健康推進係……☎(98)0470
子育て			
こども・家庭相談	月～金曜日(祝日を除く) 8:30～17:15	こども館こども相談室	こども相談室……☎(76)4110
教育相談	月～金曜日(祝日を除く) 8:30～17:15	こども館教育委員会事務局	学校教育係……☎(98)5110
育児相談(事前予約)	10日(月)9:15～11:45(1人30分)	村保健センター	母子保健係……☎(98)8310
おでかけ赤ちゃんルーム	17日(月)10:00～11:30	大芝高原 森の学び舎	母子保健係……☎(98)8310
ことばの相談	20日(木)13:30～、14:15～、15:00～	こども館 相談室1	母子保健係……☎(98)8310
くらし			
村長相談(事前予約)	随時受付	要相談	秘書広報係……☎(72)2104
行政相談	21日(金)10:00～12:00	村民センター2階小会議室	相談委員藤田さん……☎(72)2104
心配ごと相談	随時受付	村社会福祉協議会	村社会福祉協議会……☎(76)5522
司法書士無料法律相談(事前予約)	28日(金)15:00～17:00	村社会福祉協議会	村社会福祉協議会……☎(76)5522
交通事故相談(事前予約)	20日(木)10:00～15:00	伊那合同庁舎2階交通事故相談室	上伊那地域振興局総務管理課・☎(76)6803
消費者相談	随時受付	伊那市消費生活センター(市役所1階)	伊那市消費生活センター……☎(96)8165
行政書士無料相談会(事前予約)	12日(水)13:00～16:00	長野県行政書士会伊那支部	長野県行政書士会伊那支部事務局・☎(73)2208
女性の就業相談	月～金曜日(祝日を除く) 9:00～16:00	こども館相談室2	女性就業支援室……☎(96)8020

秋季全国火災予防運動　11月9日(日)～15日(土)

◎問い合わせ　危機管理課 消防係 ☎(72)2104

住宅防火 いのちを守る10のポイント

4つの習慣

1 寝たばこは絶対にしない、させない

2 ストーブの周りに燃えやすいものを置かない

3 こんろを使うときは火のそばを離れない

4 コンセントはほこりを清掃し、不必要なプラグは抜く

6つの対策

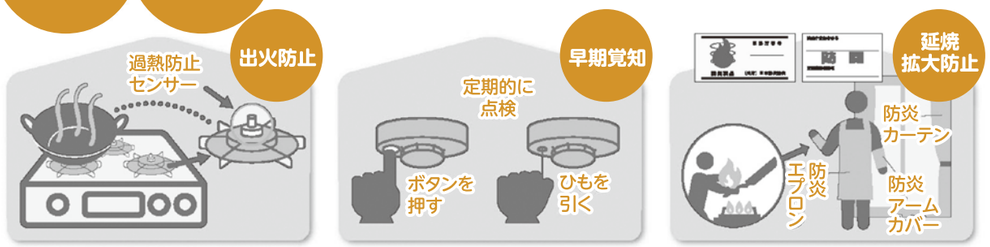

1 火災の発生を防ぐために、ストーブやこんろ等は安全装置の付いた機器を使用する

2 火災の早期発見のために、住宅用火災警報器を定期的に点検し、10年を目安に交換する

3 火災の拡大を防ぐために、部屋を整理整頓し、寝具、衣類およびカーテンは、防炎品を使用する

4 火災を小さいうちに消すために、消火器等を設置し、使い方を確認しておく

5 お年寄りや身体の不自由な人は、避難経路と避難方法を常に確保し、備えておく

6 防火防災訓練への参加、戸別訪問などにより、地域ぐるみの防火対策を行う

出典:消防庁ホームページ(http://www.fdma.go.jp/)

2025年度全国統一防火標語

急ぐ日も　足止め火を止め　準備よし

村消防団の火災予防運動

全国一斉の火災予防運動に合わせ、期間中村でも消防団が主となり、火災予防のための活動を行っています。

期間の始めと終わりの夜にサイレンを鳴らします

11月9日と15日の午後8時に点検を兼ね、消防団屯所のサイレンを鳴らします。また夜は車両により火災予防の広報活動を行います。

水利の点検をします

村内の消火栓および器具の点検や、防火水槽、水路など、冬季に向けての凍結防止の対策をします。

消防団員募集中

村内在住の18歳以上の方ならどなたでも大歓迎!
一緒に村の安全を守りませんか?
防災や救護の知識を身に付けることもできます。
入団を希望する方は、消防団本部(消防係)までご連絡ください。

活動の様子はこちら▶

イラスト:
三木敦朗(みきあつろう)さん
(第4分団所属)

頑固な技術と柔軟な発想

MEG MACHINE ENGINEERING 株式会社マシンエンジニアリング
〒399-4583 上伊那郡南箕輪村2380-480 TEL 0265-76-0001
https://www.meg.co.jp e-mail:info@meg.co.jp FAX 0265-76-9601

伊那谷発信地域ポータルサイト
伊那谷ねっと
伊那市・箕輪町・南箕輪村の役立つ情報を集めた便利なサイトです。
ict 伊那ケーブルテレビジョン株式会社
ニュース　おくやみ　行政情報　ライブカメラ　休日当番医　天気　ごみカレンダー　いなテレ動画　イベントカレンダー
スマートフォンはこちらから